

420,00 mm

297,00 mm

148,50 mm



## DESCRIÇÃO GERAL

O videoproteiro ESL-VPW1 é composto por uma unidade externa com câmera e uma fonte de alimentação. Pode ser usado para controle de acesso (fechaduras elétricas ou de eletromã), intercomunicação e visualização no smartphone. É adequado para residências, hotéis, escritórios e etc.

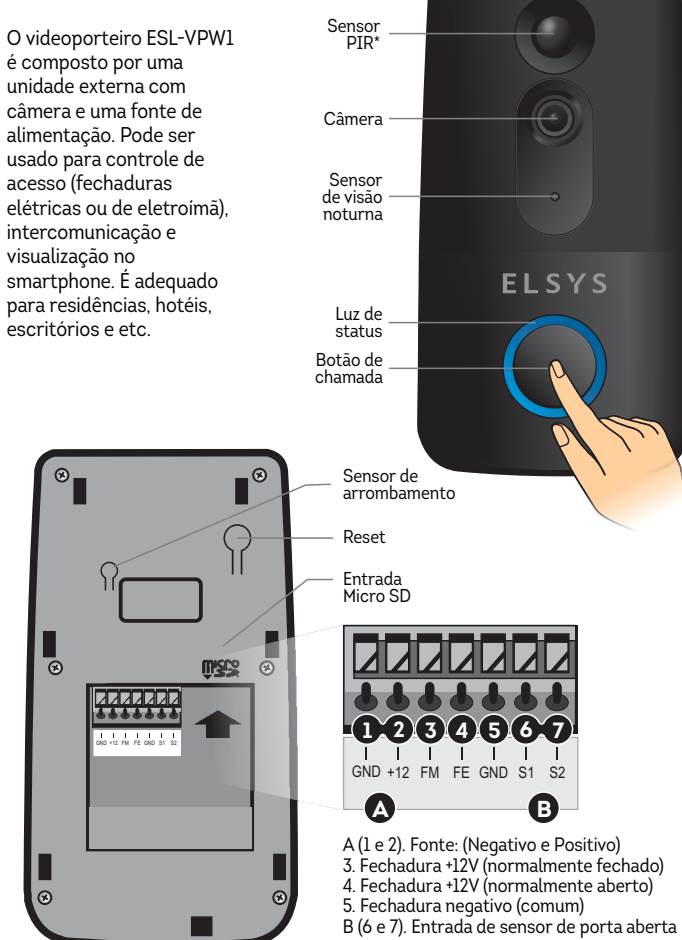

## CUIDADO E SEGURANÇA

Leia atentamente as sugestões abaixo para prolongar a vida útil do produto e entender claramente as cláusulas de garantia.

- Expor o produto a temperaturas além das indicadas: (abaixo de -10 ou acima de +50° C) pode acarretar o mau funcionamento e até danos ao circuito eletrônico interno.
- Não tente desmontar o produto.
- Não derrube ou exponha a fortes impactos para evitar danos ao circuito eletrônico interno.
- Não use produtos químicos, detergentes e abrasivos para limpar o item.
- Não risque a superfície com objetos pontiagudos para evitar danificar a câmera e a aparência.
- Se o videoproteiro não funcionar corretamente, envie-o para um agente de manutenção autorizado ELSYS.
- Nossa equipe ajudará a resolver os problemas para você.

## Declaração:

A fim de melhorar o desempenho dos produtos, os mesmos passam por constantes atualizações e o conteúdo poderá mudar sem aviso prévio!

Obrigado pela sua compra!

## CONTEÚDO DA EMBALAGEM

- 1 Terminal externo
- 1 Fonte de alimentação
- 1 Kit de fixação
- 1 Guia rápido

## ESPECIFICAÇÕES TÉCNICAS

Produto	ESL-VPW1
Sensor	CMOS 1/4"
Obturador	Automático
Visão Noturna	IR-CUT
Alcance do IR	10 metros
Compressão de vídeo	H.264
Deteção de pessoas	PIR
Armazenamento	Micro SD (de 8 até 128G) Classe 10 recomendável
Alimentação	12V / 1A
Proteção	IP66
Condições de operação	(-10°C ~ 50°C) umidade inferior a 90% (não condensado)
Dimensões	75x140x30mm
Peso	149g
Wi-Fi	
Padrões	IEEE 802.11b, 802.11g, 802.11n
Frequência de operação	2,4GHz

Resolução Anatel 680/2017 - "Este equipamento não tem direito à proteção contra interferência prejudicial e não pode causar interferência em sistemas devidamente autorizados". Para informações do produto homologado acesse o site: <https://sistemas.anatel.gov.br/sch>

Incorpora produto homologado pela Anatel sob número 04391-19-04809.

## INSTALAÇÃO

## 1 INSTALAÇÃO DO APLICATIVO (APP)

Baixe o App ELSYS HOME na loja de aplicativos App Store ou Google Play em seu smartphone.

## 2 INSTALAÇÃO DO VIDEOPORTEIRO

Fixe o suporte do videoproteiro a uma superfície plana, como um muro ou uma parede, entre 1,40 e 1,70 metros acima do solo.

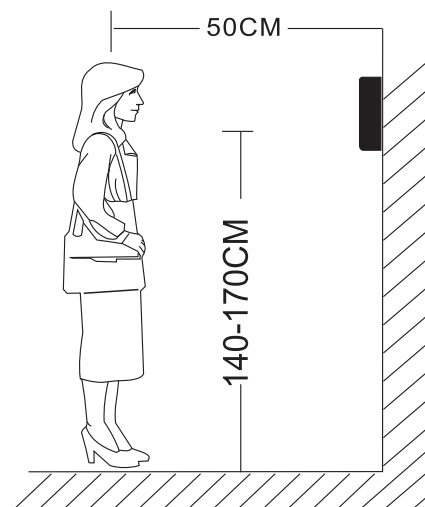

## INSTALAÇÃO / CONEXÕES

Conecte o videoproteiro à fonte de alimentação (1). Em seguida, conecte a fonte de alimentação a uma tomada conforme as especificações da fonte (2). Quando a luz indicativa de status estiver acesa (3), indicará que o videoproteiro está ligado. Fixe o videoproteiro no suporte, conforme figura abaixo:

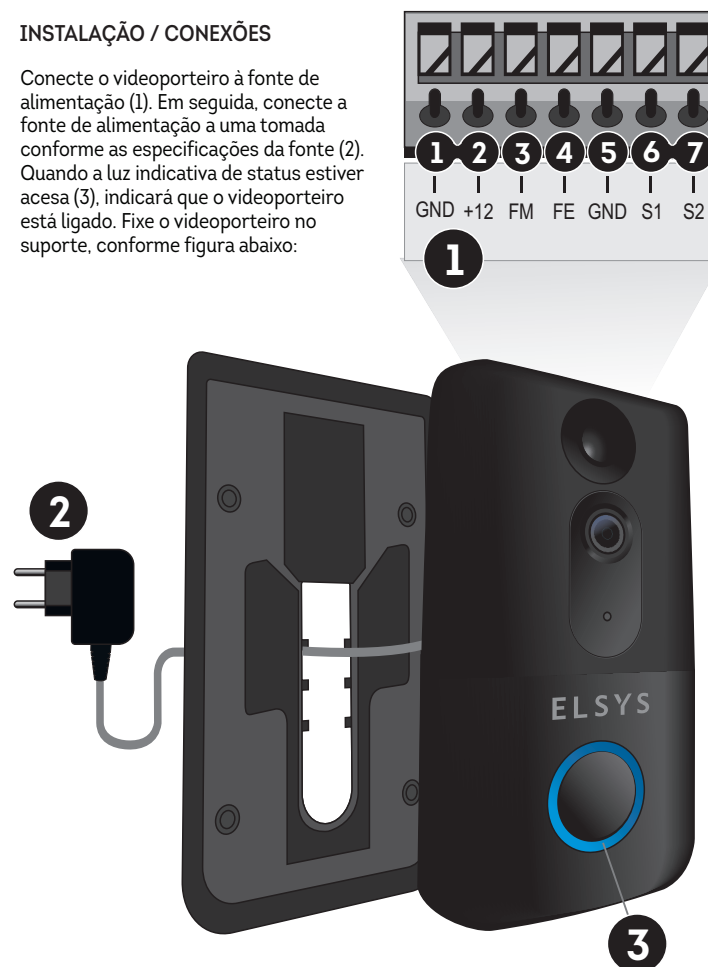

Nota: É recomendado que a fonte de alimentação fique em local coberto.

## CONFIGURAÇÃO DA CÂMERA

1 Abra o aplicativo ELSYS HOME e faça seu login. Caso você não tenha uma conta, por favor, faça seu registro (Fig. 1)

2 Após seu login, ligue o videoproteiro e clique em (+) para adicioná-la (Fig. 2).

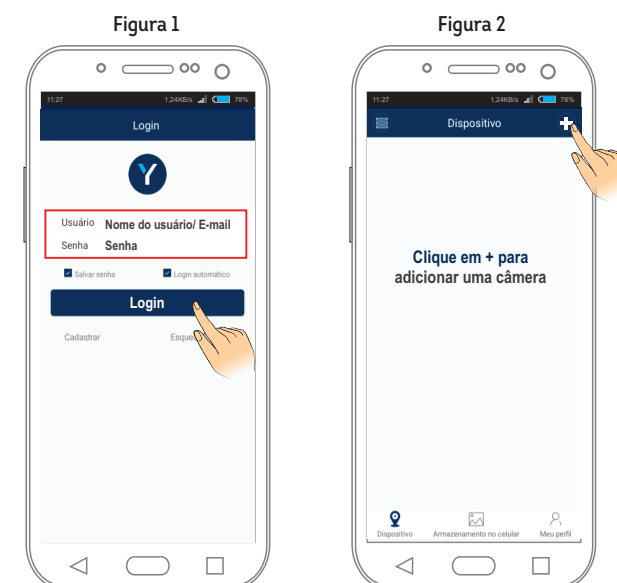

Link App Google

Disponível no Google Play



Link App Apple

Disponível na App Store



3 Clique no botão "Instala Fácil" (fig. 3). Aguarde a luz indicativa do videoproteiro começar a piscar e em seguida clique em "LED piscando" (Fig. 4) e insira a senha do Wi-Fi\* e selecione "OK" (Fig. 5).

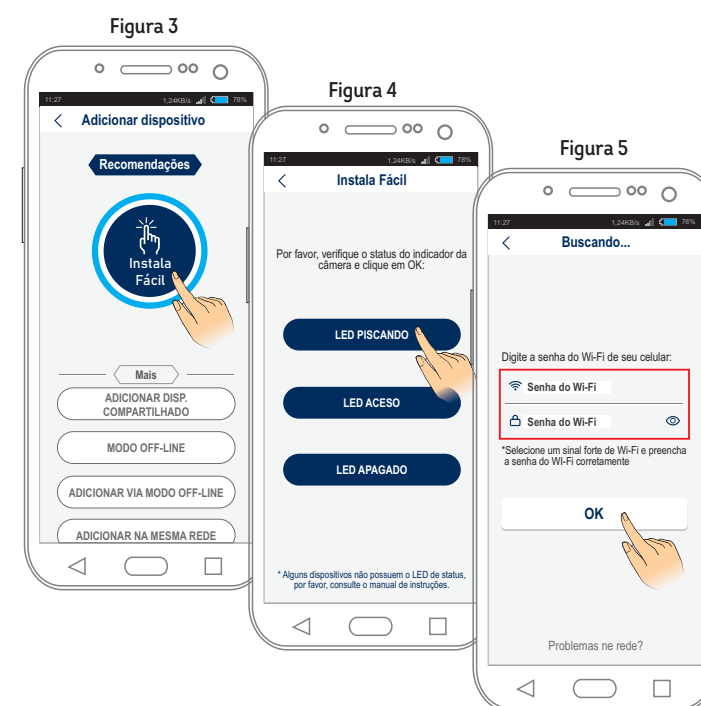

\*Neste momento, o seu smartphone deve estar conectado à rede Wi-Fi que você deseja instalar seu videoproteiro ELSYS. Note que o videoproteiro não suporta redes 5GHz.

1

**Formato aberto:** 420x297mm  
**Formato fechado:** 105 x 148,5mm  
**Papel:** couché 75g (min.)  
**Cor do papel:** White  
**Cor de impressão:** 4 x 4  
**Finalização:** 4 dobras  
**Tolerância:** 2mm

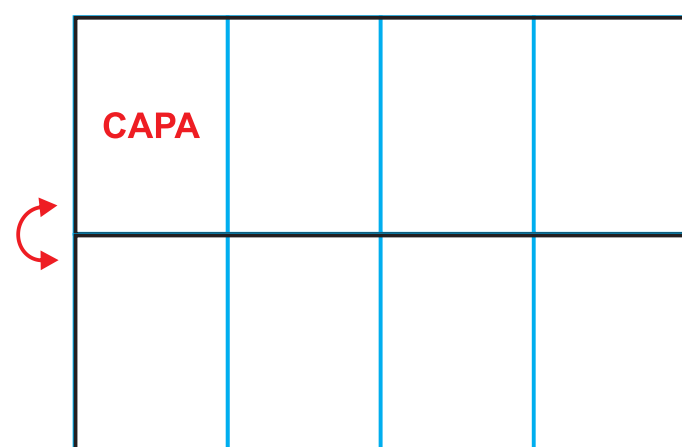

2

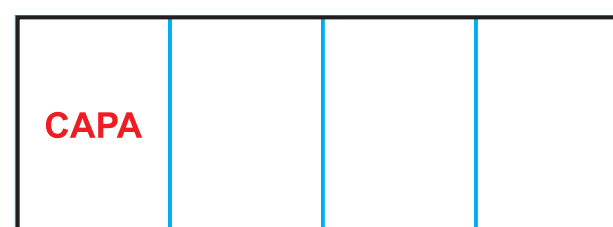

3

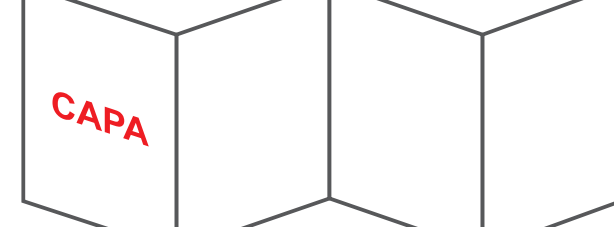

4

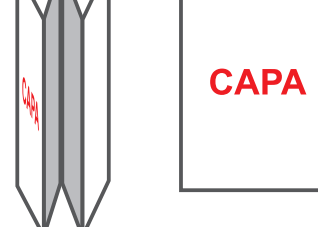

5



- 4 Aguarde a configuração automática de seu videoporteiro. Ao final do processo, você deverá criar uma senha de acesso e um nome para seu videoporteiro e confirmar.

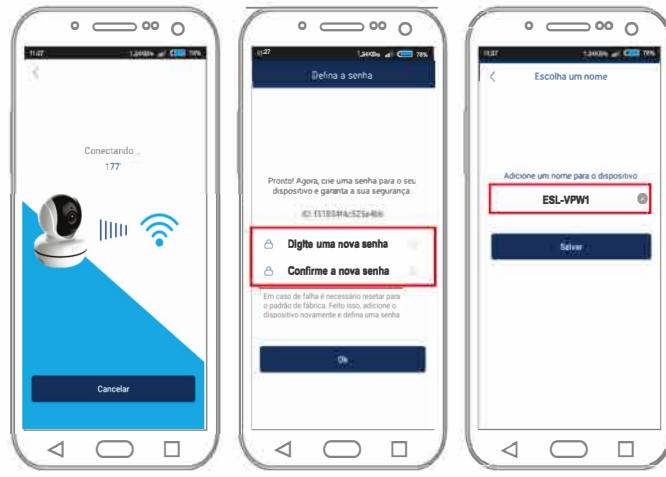

Pronto!  
Você já pode aproveitar seu videoporteiro Wi-Fi.

#### RECEBER CHAMADAS

Quando o botão de chamadas for pressionado uma chamada será recebida nos smartphones que possuam o videoporteiro instalado.



#### ABERTURA DE FECHADURA PELO APLICATIVO

Para abrir uma fechadura que esteja instalada em seu videoporteiro, basta abrir a imagem do videoporteiro e clicar no botão "Abrir", em seguida clicando em "Ok" para confirmar a abertura.



#### MEU QR CODE

Abra a imagem do videoporteiro e selecione a opção "Geração de QR Code" e selecione a opção "Meu QR Code".



Através do seu QR Code é possível abrir uma fechadura que esteja instalada em seu videoporteiro, posicionando a tela do celular a aproximadamente 30 cm da câmera do videoporteiro.

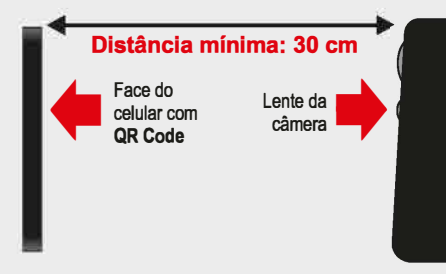

Seu QR Code pode ser compartilhado através da função "Compartilhar", porém a validade deste código é de 30 minutos após sua geração. Sendo necessário gerar um novo código após esse período.

#### QR CODE DE VISITANTES

Abra a imagem do videoporteiro e selecione a opção "Geração de QR Code", em seguida selecione a opção "QR Code visitantes". Digite o nome do visitante, selecione o período de validade do QR Code e a quantidade de acessos que serão concedidos ao visitante. Então, clique em "Geração".



Assim que o QR Code aparecer na tela do seu smartphone você poderá enviá-lo ao seu convidado selecionando o botão "Compartilhar".

Não esqueça de informar ao seu convidado sobre a distância de 30cm entre a tela com o QR Code e a câmera do videoporteiro.

Para evitar transtornos envie ao seu convidado o período e a quantidade de acessos concedidos neste QR Code.

#### INSTALAÇÃO DE FECHADURAS

##### FECHADURA ELÉTRICA

Para ligar uma fechadura elétrica (não acompanha o produto) ao seu videoporteiro, siga o diagrama abaixo:

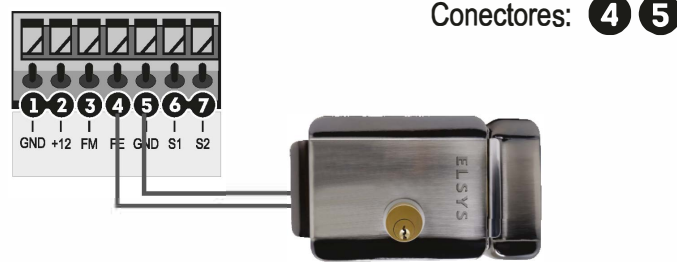

##### FECHADURA DE ELETRÔIMÃ

Para ligar uma fechadura de eletroímã (não acompanha o produto) ao seu videoporteiro, siga o diagrama abaixo:

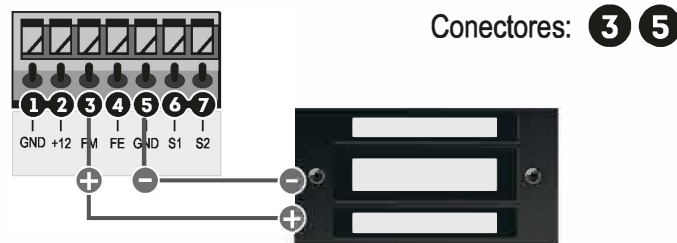

O tempo do pulso de abertura da fechadura, ou seja, por quanto tempo a fechadura ficará aberta quando receber um comando de abertura, pode ser definido através do menu "Configurações básicas" > "Tempo de pulso".

As fechaduras não estão inclusas neste produto.

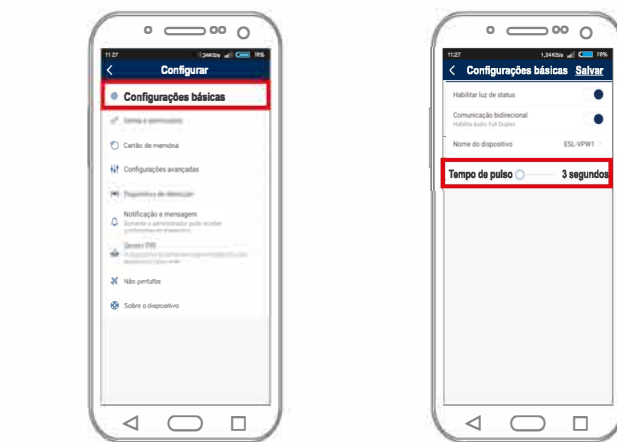

##### SENSOR DE PORTA ABERTA

É possível instalar um sensor de porta aberta (não acompanha o produto), em seu videoporteiro, que enviará uma notificação no App ELSYS HOME caso o sensor seja ativado por um tempo igual ou superior ao definido no menu tempo de pulso.

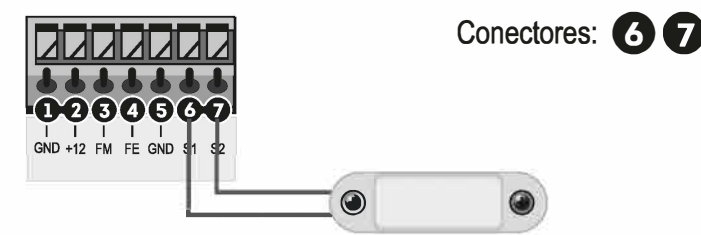

O sensor de porta aberta não está incluso neste produto.

#### INSTALAÇÃO DE BOTOEIRA DE SAÍDA SEM FIO

Acesse a tela de configurações de seu videoporteiro e selecione a opção "Adicionar botoeira sem fio". Clique no ícone indicado e pressione por diversas vezes a botoeira sem fio até que a mesma seja pareada ao videoporteiro. Então defina um nome para sua botoeira e clique em OK.

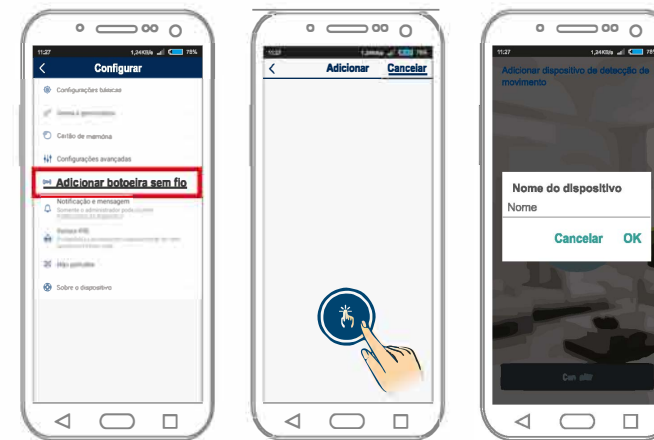

Instale uma botoeira (Transmissor sem fio ELSYS) para a abertura à distância\* de uma fechadura instalada em seu videoporteiro.

Botoeira ELSYS (transmissor sem fio)

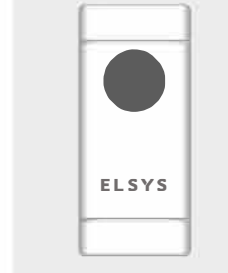

\*A distância é limitada pelo alcance do botão sem fio até o videoporteiro podendo chegar até 10 metros de alcance. O alcance pode variar de acordo com a quantidade e tipos de obstáculos, quanto mais obstáculos menor a distância.

ATENÇÃO: a botoeira de saída sem fio é vendida separadamente.

#### GARANTIA E ASSISTÊNCIA TÉCNICA

##### ABRANGÊNCIA E PRAZO DE GARANTIA:

1. Os produtos ELSYS são garantidos pelo fabricante contra defeito de fabricação pelo período de 1 (um) ano, não já computados os 3 (três) meses estabelecidos por Lei (garantia legal).
2. É condição para o exercício do direito à garantia que o produto tenha sido instalado por técnicos autorizados.
3. A garantia abrange o conserto ou a substituição do produto nos casos em que, a critério exclusivo do fabricante, mostrar-se inviável o conserto.
4. O prazo desta garantia será contado a partir da data de aquisição do produto, comprovada esta mediante apresentação da nota fiscal.
5. Verificado defeito de fabricação dentro do prazo de garantia, o consumidor deverá contatar o vendedor ou dirigir-se a uma Assistência Técnica Autorizada ELSYS.
6. A embalagem deve ser preservada para o fim de remessa e retorno do produto da Assistência Técnica.
7. Análises e reparos, dentro do prazo de garantia, só poderão ser efetuados pela ELSYS ou por empresas autorizadas, sob pena de perda da garantia.

##### ESTÃO EXCLUÍDOS DESTA GARANTIA PRODUTOS:

1. Defeitos/danos decorrentes do descumprimento das orientações do técnico autorizado e cuidados indicados neste folheto, bem como aqueles causados por agentes da natureza (enchentes, raios, etc.) e acidentes (quedas, batidas, etc).
2. Defeitos decorrentes do uso em desacordo com as recomendações contidas neste folheto, ligações em tensão elétrica errada, em redes com variação de tensão ou instalação inadequada.
3. Danos externos na embalagem do produto.
4. Adulteração, violação ou resura no laque e/ou número de série do produto.
5. Nota fiscal de venda ausente ou resurada, modificações inseridas na nota fiscal ou quaisquer irregularidades, na nota fiscal ou no produto.

Sendo constatado, dentro do prazo de validade de garantia, que o defeito ou dano no produto não está coberto pela garantia, o consumidor será comunicado sobre o valor do orçamento para conserto do produto, sendo facultativa a aprovação, ou não, da execução dos serviços. No caso de aprovação deverá manifestar-se no prazo máximo de 7 (sete) dias contados da apresentação do orçamento, findo os quais, no silêncio do interessado será devida taxa de serviço no importe da tabela vigente na data do ocorrido. A partir do 31º (trigésimo primeiro) dia após tomar-se devida a taxa de serviço o silêncio do interessado ou sua negativa no pagamento da taxa de serviço autorizará o fabricante ou a Assistência Técnica Autorizada o direito de reter o produto e de dele se apropriar como contraprestação e ressarcimento dos custos e despesas e remuneração dos serviços prestados para elaboração do orçamento (taxa de serviço devida). Para maiores informações acesse o nosso site [www.elsys.com.br](http://www.elsys.com.br) ou contate o nosso SAC: 19-2101-0500.

Fabricado por:  
**ELSYS**  
ELSYS Equipamentos Eletrônicos Ltda.  
Av. Torquato Tapajós, 4780  
Bairro Colônia Santo Antônio  
Mariusus-AM - Brasil - CEP: 69.093-018  
CNPJ: 34.484.188/0001-02

Rua Dr. Alcides Gomes de Miranda, 251  
Galpão 1, 2 e 3 - Vila Paganini,  
Valinhos-SP - CEP: 13277-220  
CNPJ: 34.484.188/0005-36  
Indústria Brasileira

**1 ANO DE GARANTIA**

ELSYS  
19-2101.0500  
sac@elsys.com.br

ELSYS Oficial  
elsys.com.br

210608-A

**Formato aberto: 420x297mm**  
**Formato fechado: 105 x 148,5mm**  
**Papel: couché 75g (min.)**  
**Cor do papel: White**  
**Cor de impressão: 4 x 4**  
**Finalização: 4 dobras**  
**Tolerância: 2mm**

